

➔ Montage und Einstellung

Zulässige Einbaupositionen



⚠ Aufgrund der Beeinflussung des Thermostatkopfes durch die Heizungstemperatur werden diese Einbaupositionen nicht empfohlen

- Thermostatkopf in waagerechter Position anbringen.
- Den Thermostatkopf nicht in Nischen, hinter Vorhängen oder an Orten mit direkter Sonneneinstrahlung anbringen, um eine Verfälschung der Temperaturmessung zu vermeiden. Ist keine andere Anbringung möglich, empfiehlt sich die Verwendung von Modellen mit Fernfühler (R462/R463).

Montage an Ventilen mit Thermostatoption

Der Thermostatkopf wird wie folgt am Ventilgehäuse angebracht:



1) Thermostat vollständig öffnen; dies erfolgt durch Drehung in Stellung ⚙. Anschließend den Clip Clap-Anschluss in Richtung Handrad ziehen.

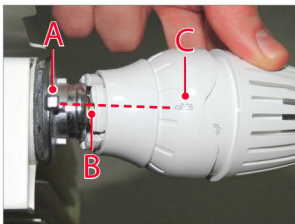

2) Thermostatkopf an das Ventil anschließen; darauf achten, dass der Ventilstift (A), der kleine Schlitz am Thermostatkopf (B) und das Keymark-Zeichen (C) eine Linie bilden.

⚠ **ACHTUNG** Die Montage erfolgt zwingend über den kleinsten Schlitz. Auf keinen Fall einen der größeren Schlitz verwenden.

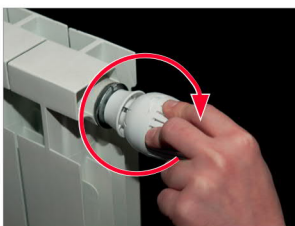

3) Thermostatkopf durch Drehung des Handrads vollständig schließen. Der Clip Clap-Ring rastet daraufhin automatisch am Ventil ein.

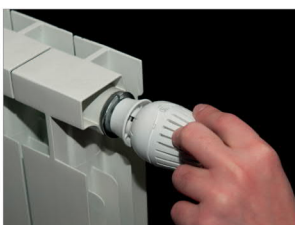

4) Über das Handrad den Thermostatkopf auf die gewünschte Position einstellen.

Demontage des Thermostatkopfes

Der Thermostatkopf wird wie folgt vom Ventilgehäuse abgenommen:

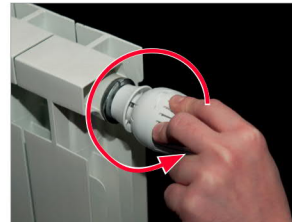

1) Thermostat vollständig öffnen; dies erfolgt durch Drehung in Stellung ⚙.

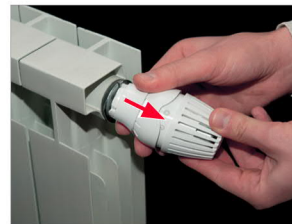

2) Den Clip Clap-Ring in Richtung Handrad ziehen.



3) Thermostatkopf mit geringem Krafteinsatz abziehen.